Mulig riggområde på Statsbyggs areal

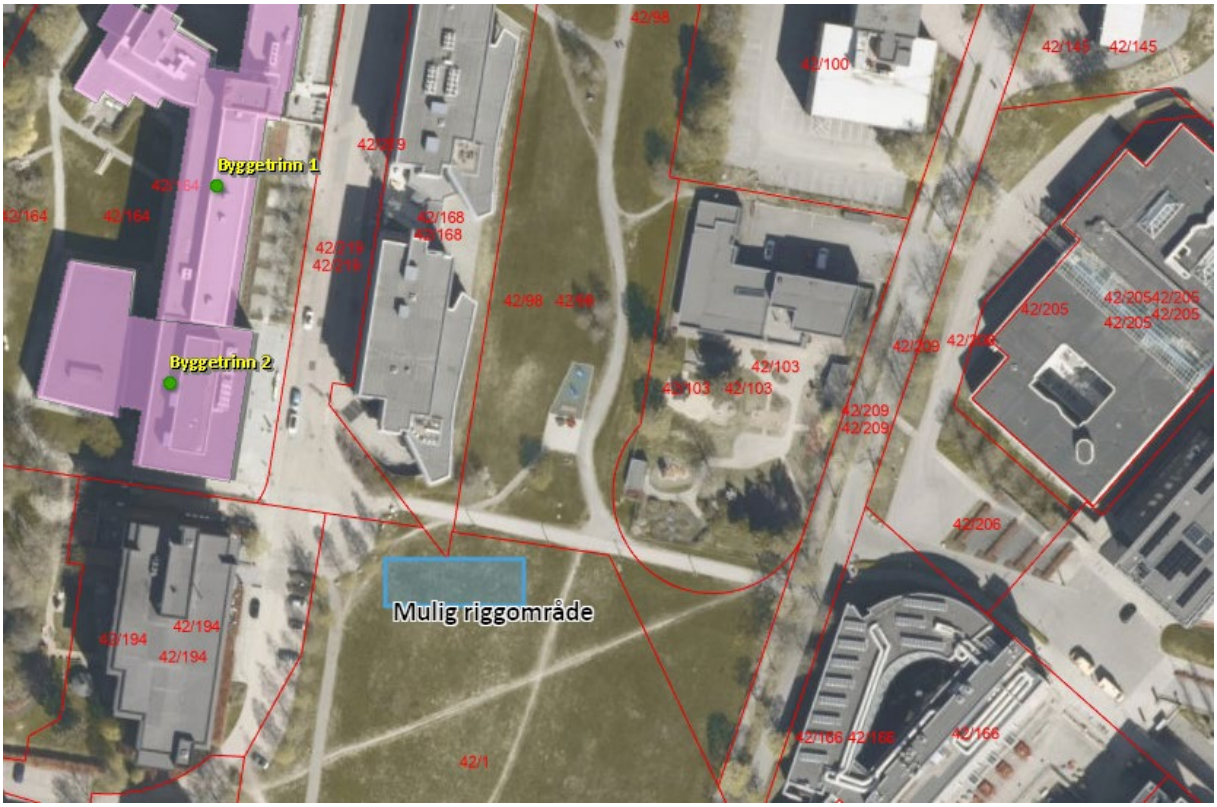

Statsbygg disponerer området, 42/1, som vist på bildet. TE må selv vurdere om dette kan brukes som riggområde.